

NSE 2024 STARTBIJEEENKOMST

OPZET VAN DEZE MEETING



Vragen? Stel ze gerust!



De bijeenkomst wordt opgenomen



De slides, instructies en promotiemateriaal staan online



De Wegwijzer is vanaf **3-10** beschikbaar



Checklists ter ondersteuning tijdens voorbereidingen staan in de bijlage



AGENDA

- > Projectteams
- > Uitvoer NSE-jaar
- > Naamswijziging LCSK
- > Veranderingen NSE-jaar



TEAM LANDELIJK CENTRUM STUDIEKEUZE



Jeroen Kleingeld
Productmanager NSE



Olof Wiegert
Programmamanager NSE



Wafae Bouari
Communicatiespecialist NSE



Marleen Paalvast
Contentspecialist NSE

MWM2 PROJECTTEAM



Tamara Grove
Datascientist



Kees van Doorn
Datascientist



Jorrik Goedhart
Projectleider



Fenneke Vegter
Senior onderzoeker



Tjerk Eilander
*Juridische en organisatorische
ondersteuning*



Jennifer
Administratie helpdesk-ondersteuning



Ellen Magermans
Assistent-projectleider



Ingrid Lootsma
Developer

DE NSE IN 4 FASEN

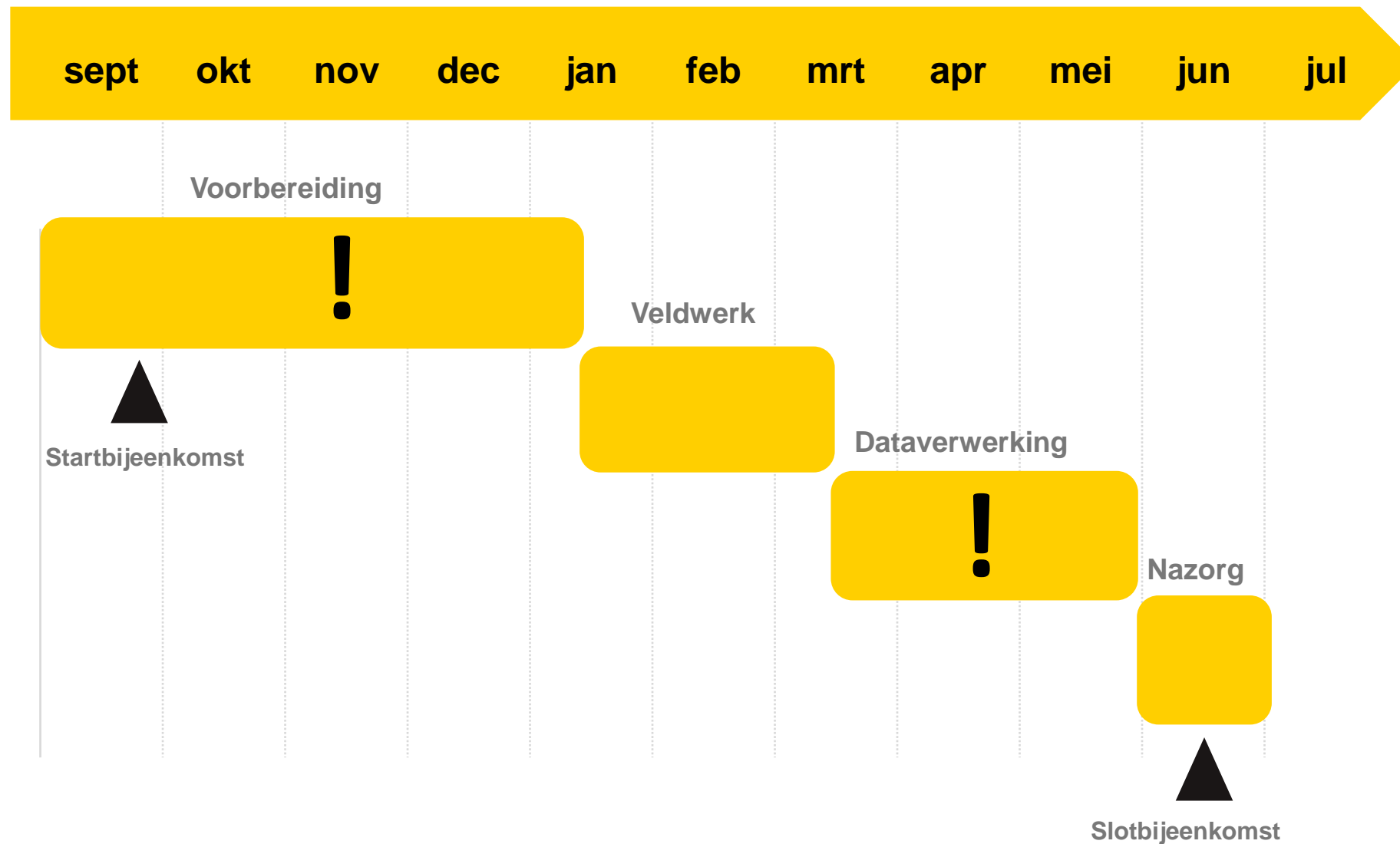

HOE HALEN WIJ INPUT OP?

- Als wij input nodig hebben gaat dit via een online formulier (overzichtelijk voor projectleiding en scheelt fouten)
- Formulier kwijt? Neem contact op via info@nse.nl
- Kom je er niet uit of wil je zaken aanpassen? Laat het weten aan het NSE-projectteam!

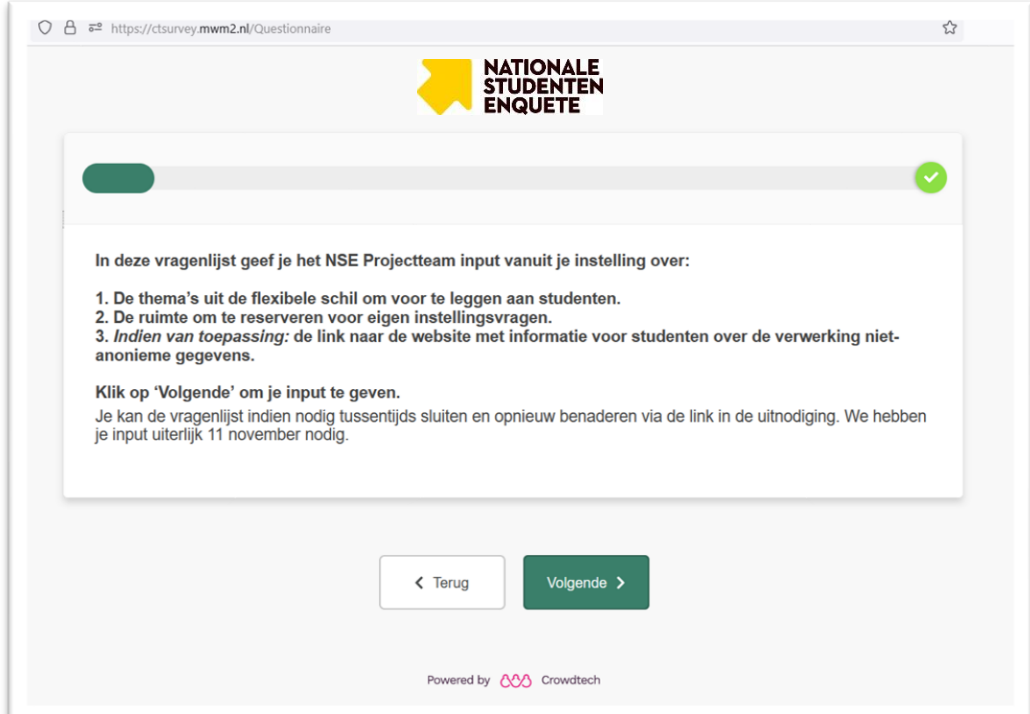

The screenshot shows a web browser window with the URL <https://ctsurvey.mwm2.nl/Questionnaire>. The page features the NSE logo and a progress bar at the top. The main content area contains the following text:

In deze vragenlijst geef je het NSE Projectteam input vanuit je instelling over:

1. De thema's uit de flexibele schil om voor te leggen aan studenten.
2. De ruimte om te reserveren voor eigen instellingsvragen.
3. *Indien van toepassing*: de link naar de website met informatie voor studenten over de verwerking niet-anonieme gegevens.

Klik op 'Volgende' om je input te geven.
Je kan de vragenlijst indien nodig tussentijds sluiten en opnieuw benaderen via de link in de uitnodiging. We hebben je input uiterlijk 11 november nodig.

At the bottom, there are two buttons: '< Terug' and 'Volgende >'. The 'Volgende >' button is highlighted in green. At the very bottom, it says 'Powered by  Crowdtech'.

CONTACTPERSONEN SURVEY



Alle deelnemende onderwijsinstellingen moeten contactpersonen aanleveren



27-9 wordt survey naar hoofdcontactpersonen verstuurd



11-10 deadline survey

Hoofdcontactpersoon

Secundaire
contactpersoon

Contactpersoon
Communicatie

Contactpersoon
Datalek

Contactpersoon
Koppelbestand (indien
van toepassing)

Contactpersoon
Spamfilters

VOORBEREIDING 2024

2x INPUT VRAGENLIJST
1x AANLEVEREN STUDENTGEGEVENS

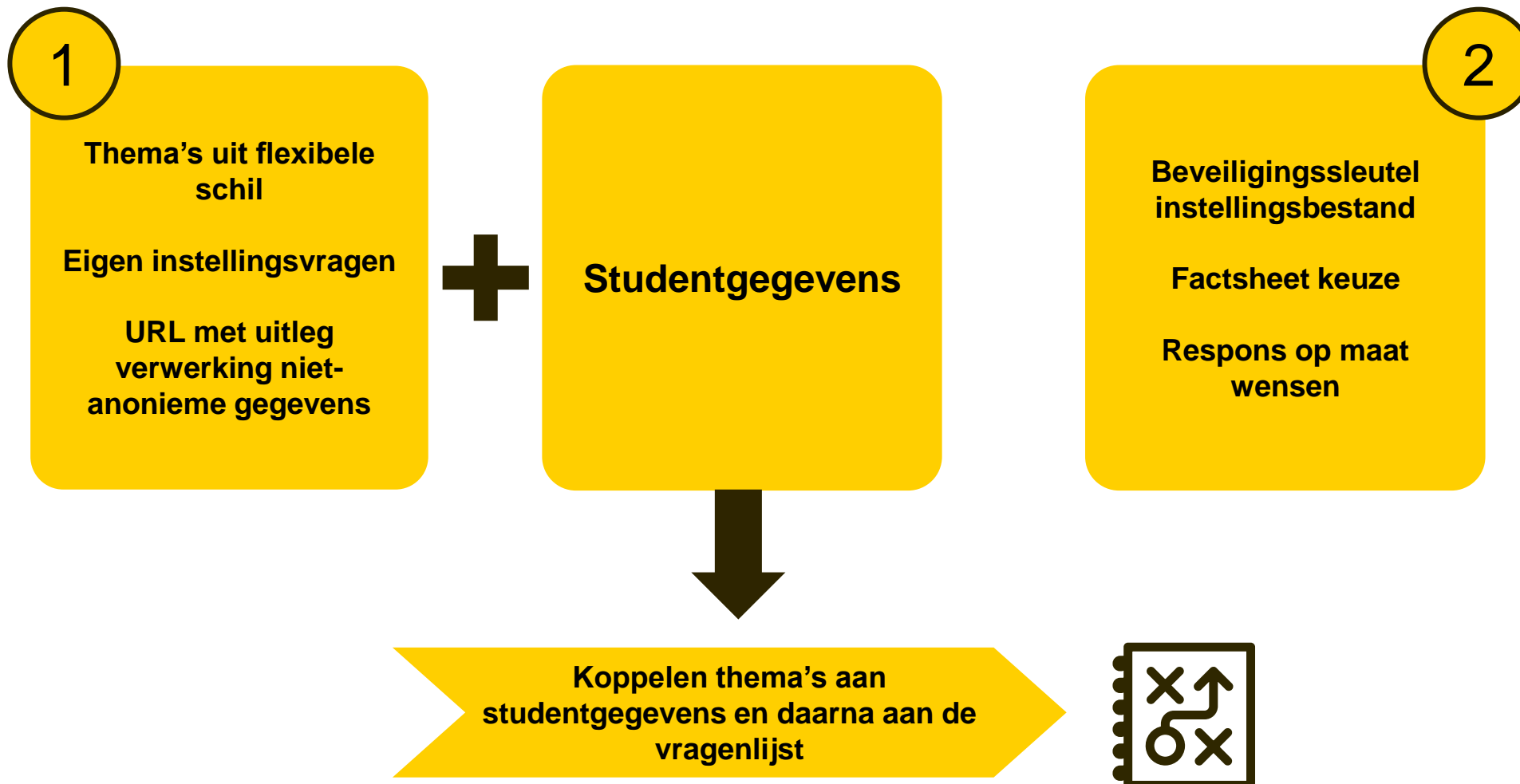

VOORBEREIDING 2024

Oktober

Ma	Di	Wo	Do	Vr	Za	Zo
						1
2	3	4	5	6	7	8
9	10	11	12	13	14	15
16	17	18	19	20	21	22
23	24	25	26	27	28	29
30	31					

November

Ma	Di	Wo	Do	Vr	Za	Zo
		1	2	3	4	5
6	7	8	9	10	11	12
13	14	15	16	17	18	19
20	21	22	23	24	25	26
27	28	29	30			

December

Ma	Di	Wo	Do	Vr	Za	Zo
				1	2	3
4	5	6	7	8	9	10
11	12	13	14	15	16	17
18	19	20	21	22	23	24
25	26	27	28	29	30	31

10 - 31 oktober

Voorbereiden aanleveren
studentgegevens

Input vragenlijst 1

Keuze flexibele schil (thema's of
instellingsvragen)
URL bij niet-anonieme deelname

6 - 17 november

Uploaden studentgegevens

22 - 28 november

Instellen spamfilter

6 december – 4 januari

Testmail 4 dec

Input vragenlijst 2

Aanleveren wensen
Beveiligingsleutel
Factsheet wensen
Respons op maat

INPUT VRAGENLIJST 1: KEUZE FLEX BLOKKEN

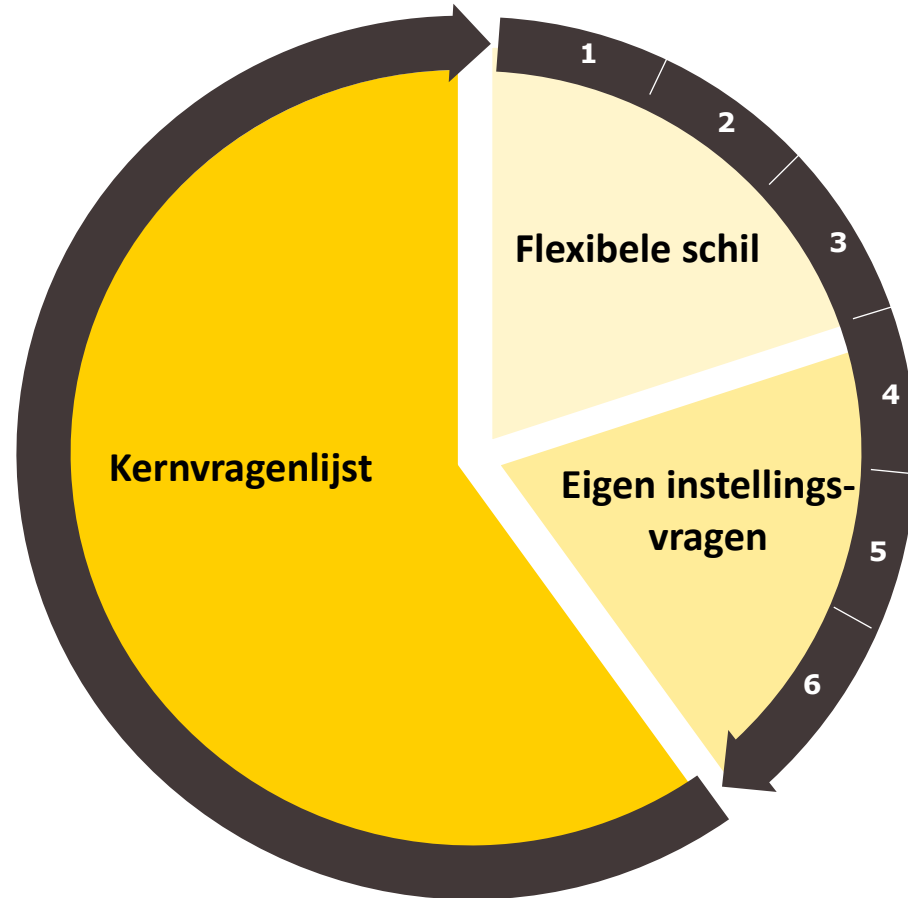

Naast kernvragenlijst
6 tijdblokken van 1 minuut te
vullen

Te verdelen tussen thema's
flexibele schil en eigen
instellingsvragen

1 tijdsblok

=

1 flexibel thema

OF

*max 3 eigen instellingsvragen
(3 stellingen = 1 vraag)*

INPUT VRAGENLIJST 2

Input voor beveiligingsleutel instellingsbestand, factsheets en respons op maat

	A	B	C	D
1	Beveiligingsleutel	Geschatte respons	Verlies aantal	Verlies percentage
2	BRIN CROHO BrinVolgnummer Vorm Type_Student Label1	11912	62	0,52%
3	BRIN CROHO BrinVolgnummer Vorm Type_Student Label2	11359	58	0,51%
4	BRIN CROHO BrinVolgnummer Vorm Type_Student Label3	11912	62	0,52%
5	BRIN CROHO BrinVolgnummer Vorm Type_Student Label4	5896	48	0,82%
6	BRIN CROHO BrinVolgnummer Vorm Type_Student Label1 Label2	11359	58	0,51%
7	BRIN CROHO BrinVolgnummer Vorm Type_Student Label1 Label3	11912	62	0,52%
8	BRIN CROHO BrinVolgnummer Vorm Type_Student Label1 Label4	5896	48	0,82%
9	BRIN CROHO BrinVolgnummer Vorm Type_Student Label2 Label3	11359	58	0,51%
10	BRIN CROHO BrinVolgnummer Vorm Type_Student Label2 Label4	5896	48	0,82%
11	BRIN CROHO BrinVolgnummer Vorm Type_Student Label3 Label4	5896	48	0,82%
12	BRIN CROHO BrinVolgnummer Vorm Type_Student Label1 Label2 Label3	11359	58	0,51%
13	BRIN CROHO BrinVolgnummer Vorm Type_Student Label1 Label2 Label4	5896	48	0,82%
14	BRIN CROHO BrinVolgnummer Vorm Type_Student Label1 Label3 Label4	5896	48	0,82%
15	BRIN CROHO BrinVolgnummer Vorm Type_Student Label2 Label3 Label4	5896	48	0,82%
16	BRIN CROHO BrinVolgnummer Vorm Type_Student Label1 Label2 Label3 Label4	5896	48	0,82%

AANLEVEREN STUDENTGEGEVENS

Kolommen invullen voor elke opleiding van een student

15 verplichte kolommen	20 optionele kolommen
Hoofdopleiding	Email2
CROHO	Label1
BRIN	Label2
BrinVolgnummer	Label3
Locatie	Label4
Vorm	Label5
Afstandsonderwijs	Label6
Studiejaar	Label7
Email1	Opleidingsnaamlokaal
Type_Student	Instellingsnaamlokaal
Voorkeurstaal	Uitnodigingstekst NL/EN/DU
HBO_WO	Ondertekening NL/EN/DU_Naam
Leerroute_Track	Ondertekening NL/EN/DU_Functie
Kunstopleiding	
Internationale_student	

WELKE KENMERKEN KRIJG JE TERUG BIJ DE DATA?

Altijd in instellingsbestand	Optioneel in instellingsbestand: <i>opgeven in beveiligingsleutel</i>	Voor terug levering opnemen in Label1/7
BRIN	Leerroute_Track	Voorkeurstaal
BrinVolgnummer	Kunstopleiding	Opleidingsnaamlokaal
CROHO	Studiejaar	Instellingsnaamlokaal
Vorm	Internationale_student	
Type_Student	Label1	
Locatie	Label2	
HBO_WO	Label3	
Afstandsonderwijs	Label4	
	Label5	
	Label6	
	Label7	

*Email1 + Email2,
uitnodigingsteksten en
ondertekeningen zijn niet op
te nemen in het IB*

VELDWERK 2024

Januari							Februari							Maart						
Ma	Di	Wo	Do	Vr	Za	Zo	Ma	Di	Wo	Do	Vr	Za	Zo	Ma	Di	Wo	Do	Vr	Za	Zo
1	2	3	4	5	6	7				1	2	3	4					1	2	3
8	9	10	11	12	13	14	5	6	7	8	9	10	11	4	5	6	7	8	9	10
15	16	17	18	19	20	21	12	13	14	15	16	17	18	11	12	13	14	15	16	17
22	23	24	25	26	27	28	19	20	21	22	23	24	25	18	19	20	21	22	23	24
29	30	31					26	27	28	29				25	26	27	28	29	30	31

15 - 19 januari	Uitnodigingen versturen
29 januari - 2 februari	Reminder 1
12 - 16 februari	Reminder 2
26 februari - 1 maart	Reminder 3
4 - 8 maart	Last shot
4 maart	Dummy benchmark- en instellingsbestand

VERZENDSCHEMA NSE 2024

Groep	Uitnodiging	Reminder 1	Reminder 2	Reminder 3	Last shot
A	Maandag 15 januari	Donderdag 1 februari	Woensdag 14 februari	Dinsdag 27 februari	Maandag 4 maart
B	Dinsdag 16 januari	Maandag 29 januari	Donderdag 15 februari	Woensdag 28 februari	Maandag 4 maart
C	Woensdag 17 januari	Dinsdag 30 januari	Maandag 12 februari	Donderdag 29 februari	Dinsdag 5 maart
D	Donderdag 18 januari	Woensdag 31 januari	Dinsdag 13 februari	Maandag 26 februari	Dinsdag 5 maart

VELDWERK 2024

Volg de responsontwikkeling op 2 manieren online:

1. Voor je eigen onderwijsinstelling per dag
2. Voor specifieke opleidingen binnen je instelling per dag

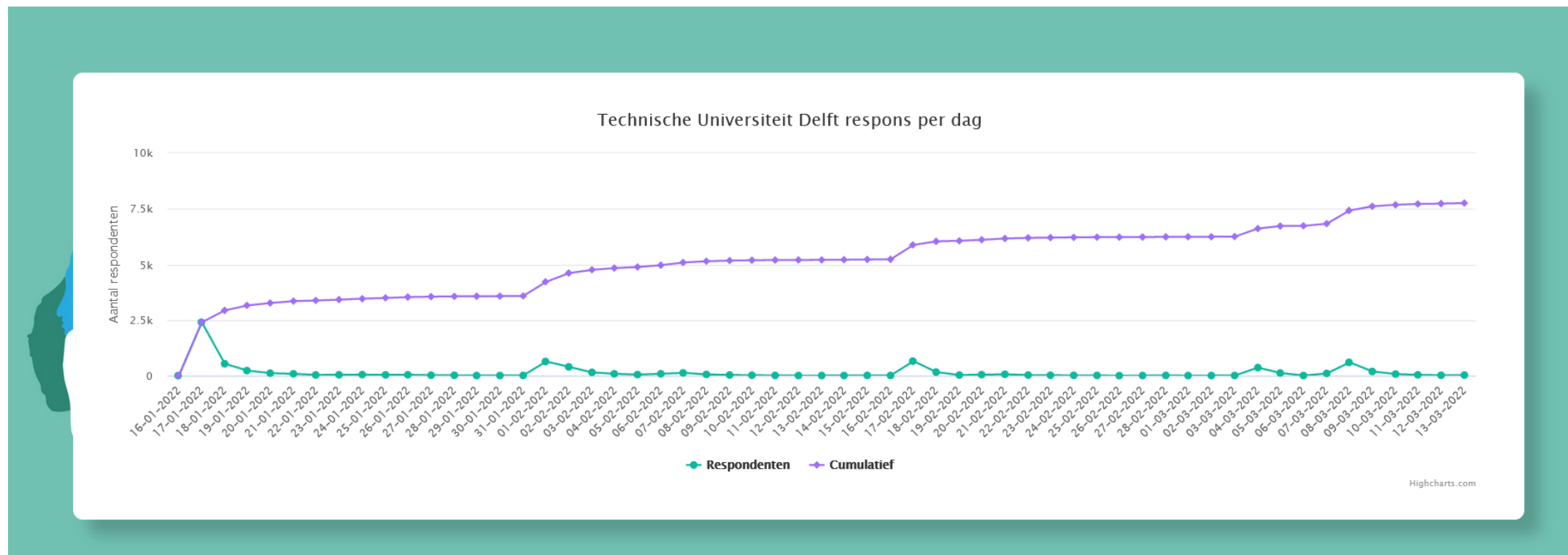

VELDWERK 2024

Bekijk de actuele respons op 3 manieren in detail via het te downloaden Excel dashboard:

1. Voor je eigen onderwijsinstelling vergeleken met die van andere onderwijsinstellingen;
2. In vergelijking met dezelfde veldwerkdag in 2023;
3. Voor je eigen onderwijsinstelling uitgesplitst naar opleidingsnaam, CROHO, locatie, onderwijsvorm en studiejaar.

Instelling	Respons (totaal) 2024			Respons (totaal) 2021		
	Uitgenodigd	Ingevuld	% respons	Uitgenodigd	Ingevuld	% respons
00DV - Protestantse Theologische Universiteit	174	71	40,8	235	69	29,36
00IC - Hogeschool KPZ	936	492	52,56	964	570	59,13
00MF - Hogeschool voor de Kunsten Utrecht	4310	1809	41,97	4255	1826	42,91
01MC - Nyenrode Business Universiteit	3577	955	26,7	2490	760	30,52

OpleidingsnaamLokaal,	CROHO	Locatie	Respons (totaal)			Respons naar opleidingsvorm									Respons naar studiejaar					
			Uit	Res	%	VT			DT			DU			Eerstejaars			Ouderejaars		
						Uit	Res	%	Uit	Res	%	Uit	Res	%	Uit	Res	%	Uit	Res	%
B Toegepast Filosoof	35528	Utrecht	99	14	14,14	19	1	5,26	18	0	0	62	13	20,97	32	2	6,25	67	12	17,91
Totaal			99	14	14,14	19	1	5,26	18	0	0	62	13	20,97	32	2	6,25	67	12	17,91

Andere uitsplitsing nodig? Bestel een responsoverzicht op maat.

ONLINE BIJEENKOMST INSTRUCTIE RESPONSMONITORING



Rondleiding door de responsemonitoring in de NSE Portal



Vindt plaats één week voor start veldwerk



Teams uitnodiging per mail vanuit NSE-projectteam



Mogelijkheid om mee te kijken en vragen te stellen



LOST LINK TOOL

A laptop on a wooden desk displaying a purple-themed web page. The page has a white central box with text and a form. In the bottom left of the page, there is a small image of a woman with a yellow crescent moon and stars behind her. The background of the laptop screen is a blurred office scene with a window, plants, and a desk lamp.

NSE 2022 invullen, maar e-mail kwijt?

Je kunt de NSE 2022 alleen invullen via jouw persoonlijke link naar de vragenlijst. Deze is per e-mail toegestuurd. Ben je de e-mail kwijt?

Vul dan hier het e-mailadres in dat bij jouw hogeschool of universiteit bekend is. Je ontvangt de e-mail met daarin je persoonlijke link opnieuw.

Krijg je geen e-mail? Check dan je spam. Ook daar geen e-mail? Stuur dan een bericht naar student@nse.nl

Want to take the 2022 NSE, but lost the email?

You can only participate in the 2022 NSE using your personal link. This link has been emailed to you. Did you lose the email message?

Please fill in the email address that your school or university uses to get in touch with you. You'll receive a new copy of the email containing your personal link.

Did you not get the email? Check your spam or junk folder. Still no email? Send us a message via student@nse.nl

E-mail opnieuw versturen / Resend email



COMMUNICEREN TIJDENS VELDWERK

- > Contact met het projectteam via info@nse.nl of 020 - 36 99 666
- > Tijdens veldwerk: persoonsgegevens (zoals namen en mailadressen van studenten) **niet per mail sturen**
 - Gebruik hiervoor de **versleutelde Cryptshare omgeving van MWM2** (toepassen na overleg): <https://cryptshare.mwm2.nl>
 - Let op: alleen te gebruiken met het MWM2 e-mailadres van de projectleider



If you want to send data to another person, click on 'Provide'. If you have received a transfer ID and want to download the files, click on 'Retrieve'.



Provide



Retrieve

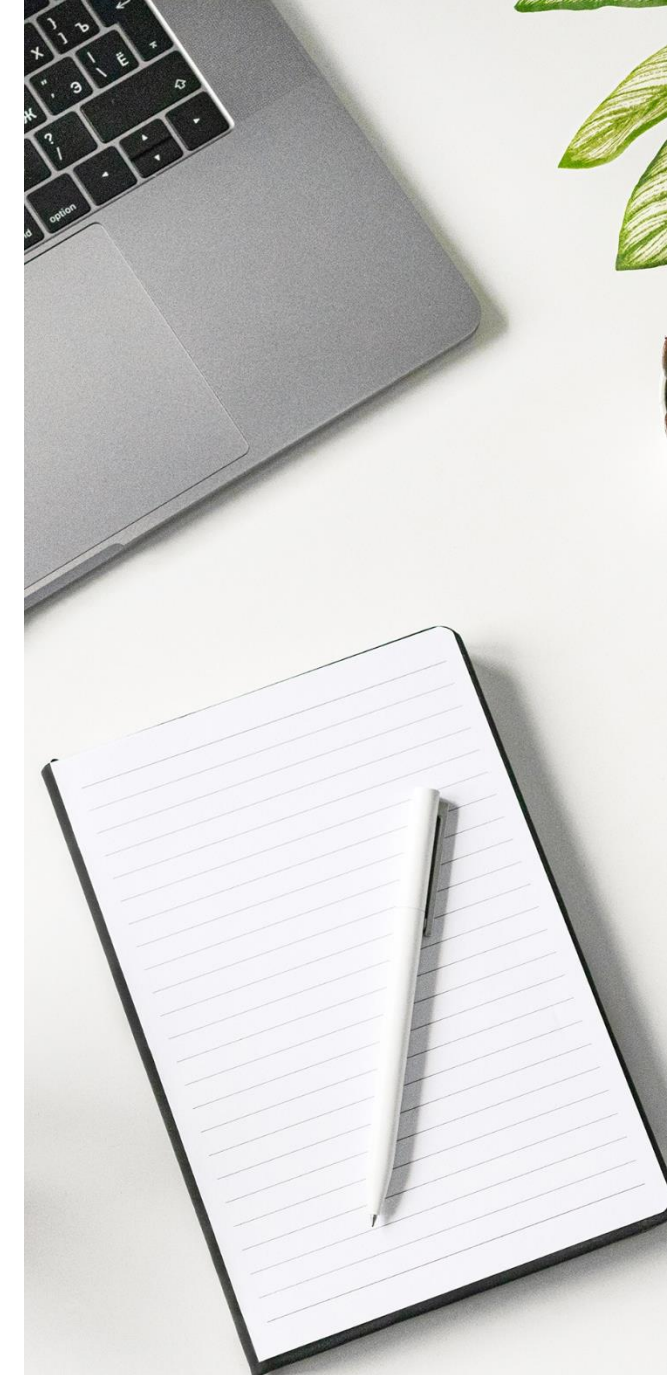

OPLEVERRITME NSE 2024



Één controlemoment voor databestanden



Welke datacontrole verwachten we van jullie?

Opleidingsgegevens niet uit CROHO of CBS:

➤ Type student



Alle feedback op documenten en bestanden via online formulier (controle SPSS, factsheets)



DATAVERWERKING 2024

April							Mei							Juni						
Ma	Di	Wo	Do	Vr	Za	Zo	Ma	Di	Wo	Do	Vr	Za	Zo	Ma	Di	Wo	Do	Vr	Za	Zo
1	2	3	4	5	6	7			1	2	3	4	5						1	2
8	9	10	11	12	13	14	6	7	8	9	10	11	12	3	4	5	6	7	8	9
15	16	17	18	19	20	21	13	14	15	16	17	18	19	10	11	12	13	14	15	16
22	23	24	25	26	27	28	20	21	22	23	24	25	26	17	18	19	20	21	22	23
29	30						27	28	29	30	31			24	25	26	27	28	29	30

16

 Voorlopig benchmark-
en instellingsbestand

16

 Controle voorlopige
bestanden

 -
26
7

 Voorlopige
instellingsfactsheet

7

 Controle voorlopige
instellingsfactsheet

 -
14
7

 Definitieve bestanden (BM & IB)
onder embargo

21

Definitieve instellingsfactsheet

28

Openbaar maken resultaten

11

Slotbijeenkomst

FACTSHEETS (MAATWERK)

- **Instellingsfactsheet met alleen kernthema**
→ Aangeboden door LCSK; geen kosten
- **Instellingsfactsheet met kern- én keuzethema's**
→ Maatwerk met vaste prijs: 500 euro
- **Verdiepende factsheets met alleen kernthema of kern- én keuzethema's**
→ Maatwerk: prijs in afstemming met MWM2

FACTSHEET NATIONALE STUDENTEN ENQUETE 2021

**STUDIE
KEUZE** 123

Onderwijsinstelling	Tevredenheid met de opleiding in het algemeen		Tevredenheid met de afvoer op de opleiding		Op basis van mijn ervaringen heb ik nu nog 3 opties voor deze opleiding staan	
HOGESCHOOL VAN AMSTERDAM	2021	2020	2021	2020	2021	2020
	4,5	4,5	4,5	4,5	4,5	4,5

SCORES PER KERNTHEMA

Resultaten gebaseerd op de antwoorden in het Benchmarkbestand

Huidig jaar | Vorig jaar | Gebonde gemiddelden in onderstaand overzicht zijn berekend op basis van de antwoorden op de onderliggende thema stellingen. | Benchmark: landelijk gemiddelde hogescholen

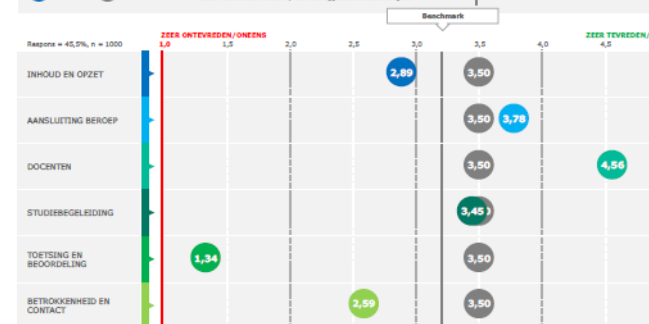

SCORES PER KEUZE THEMA

Resultaten gebaseerd op de antwoorden in het instellingbestand

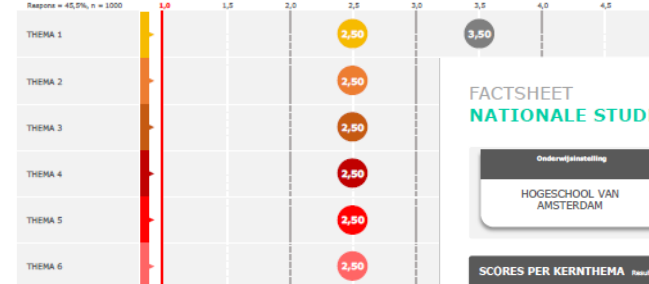

FACTSHEET NATIONALE STUDENTEN ENQUETE 2021

**STUDIE
KEUZE** 123

Onderwijsinstelling	Tevredenheid met de opleiding in het algemeen		Tevredenheid met de afvoer op de opleiding		Op basis van mijn ervaringen heb ik nu nog 3 opties voor deze opleiding staan	
HOGESCHOOL VAN AMSTERDAM	2021	2020	2021	2020	2021	2020
	4,5	4,5	4,5	4,5	4,5	4,5

SCORES PER KERNTHEMA

Resultaten gebaseerd op de antwoorden in het Benchmarkbestand

Huidig jaar | Vorig jaar | Gebonde gemiddelden in onderstaand overzicht zijn berekend op basis van de antwoorden op de onderliggende thema stellingen. | Benchmark: landelijk gemiddelde hogescholen



ANTWOORDEN OPEN VRAGEN



Teruggeleverd in Excelbestand



Dezelfde beveiligingssleutels als instellingsbestand



Studentkenmerken toegevoegd die opgenomen zijn in beveiligingssleutel



Themascores zijn toegevoegd, verder geen enquêtedata i.v.m. herleidbaarheid



Analyse open antwoorden is in eigen beheer



VRAGEN?

PAUZE 

NAAMSWIJZIGING



Nieuwe corporate website



Producten van LCSK hebben eigen huisstijl, zo ook de NSE



Studiekeuze123.nl blijft bestaan



**LANDELIJK
CENTRUM
STUDIEKEUZE**

WAT IS ER VERANDERD VOOR JOU?



NSE-Bijblijver en NSE-instructies hebben nieuwe look & feel



NSE 2024 promotiemateriaal heeft het nieuwe NSE-logo



NSE-informatie voor instellingen is **vanaf 3-10** te vinden op lcsk.nl/NSE en de rest **vanaf 17-11**

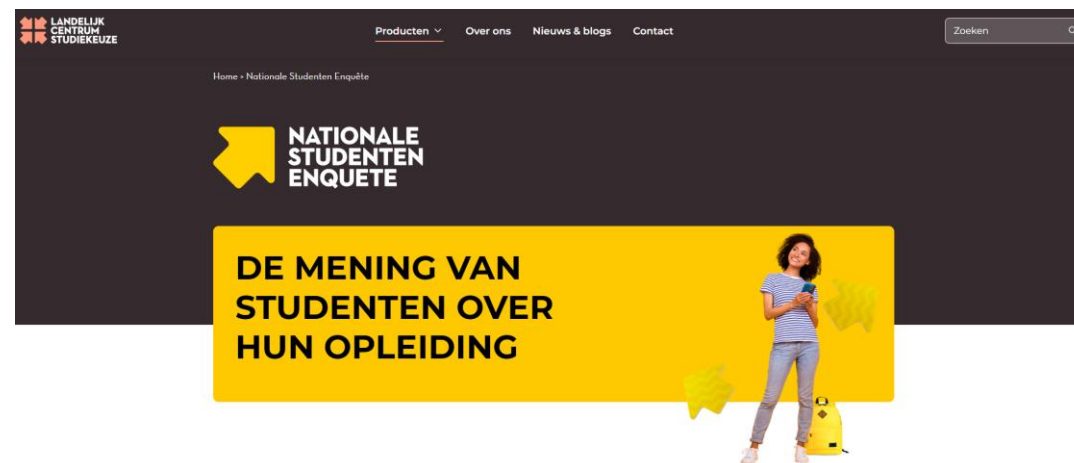

Beste Wafae, in deze bijblijver:

- [Reminder NSE-startbijeenkomst](#)
- [Instructies online](#)
- [NSE Portal geopend](#)
- [Wie zijn de NSE-contactpersonen voor jouw instelling?](#)
- [Promotiemateriaal NSE 2024 update](#)
- [Belangrijke data en aanvullingen](#)

Startbijeenkomst 26 september: heb jij je al aangemeld?

Dinsdag 26 september is de startbijeenkomst voor de NSE 2024. Tijdens deze bijeenkomst lichten we de planning toe en nemen we het gehele NSE-traject door.



NSE 2024 PROMOTIEMATERIAAL LOGO UPDATE

OUDE LOGO

**GEEF JE MENING
OVER JOUW
OPLEIDING!**

*Vul de Nationale Studenten Enquête in
Check je studentenmail voor de uitnodiging*



E-mail kwijt?



*Maak kans
op mooie prijzen!*



**GEEF JE MENING
OVER JOUW
OPLEIDING!**

*Vul de Nationale Studenten Enquête in
Check je studentenmail voor de uitnodiging*



E-mail kwijt?



*Maak kans
op mooie prijzen!*



NIEUWE LOGO

**GEEF JE MENING
OVER JOUW
OPLEIDING!**

*Vul de Nationale Studenten Enquête in
Check je studentenmail voor de uitnodiging*



E-mail kwijt?



*Maak kans
op mooie prijzen!*



**GEEF JE MENING
OVER JOUW
OPLEIDING!**

*Vul de Nationale Studenten Enquête in
Check je studentenmail voor de uitnodiging*



E-mail kwijt?



*Maak kans
op mooie prijzen!*



NSE 2024 PROMOTIEMATERIAAL



Bedrukt materiaal met oud logo mag hergebruikt worden



Online materiaal inzetten met nieuw logo



Video's ook als download beschikbaar



Instagram template beschikbaar



NSE-promotiemateriaal: [LINK](#)

GEEF JE MENING OVER JOUW OPLEIDING!

Vul de Nationale Studenten Enquête in
Check je studentenmail voor de uitnodiging



E-mail kwijt?



Maak kans
op mooie prijzen!



NATIONALE
STUDENTEN
ENQUETE

www.nse.nl

NSE 2024 PROMOTIEMATERIAAL OVERZICHT

Posters en banners zijn beschikbaar in de volgende varianten:

- Man, vrouw
- Nederlands, Engels en Duits

Video's zijn beschikbaar in de volgende varianten:

- Zonder ondertiteling, Nederlands of Engels ondertiteling

Posters drukwerk	Posters online	Banners	Video's	Bouwpakket	Divers
Abri	1920x1080	600x200 (algemeen)	Main video (01:10)	Man en vrouw-variant A2-formaat maar schaalbaar naar A2-, A3- en A4-formaat	1080x1920 Instagram template
1920x1080	1080x1080	650x160 (algemeen)	Middellang (00:20)		Collegegeld cheque (later beschikbaar)
A2	1080x1920	1200x300 (algemeen)	Kort (00:10)		
A5	1080x1350	1200x300 (Geef je mening)	Bedankt animatie		
		1200x300 (Resultaten)	1920x1080 en 1080x1080		

INCENTIVES 2024



1x Apple MacBook Air



3x Logitech muis en toetsenbord set



4x Sony Noise cancelling headphones



400x bol.com bonnen t.w.v. €25



Bij achterblijvende respons

1 jaar collegegeld t.w.v. €2530



RESPONS VERHOGENDE CAMPAGNE

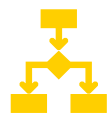

Meerdere fases bestaande uit bewustwording en aanzetten tot deelname



Instagram, Tiktok en/of inzet influencer(s)

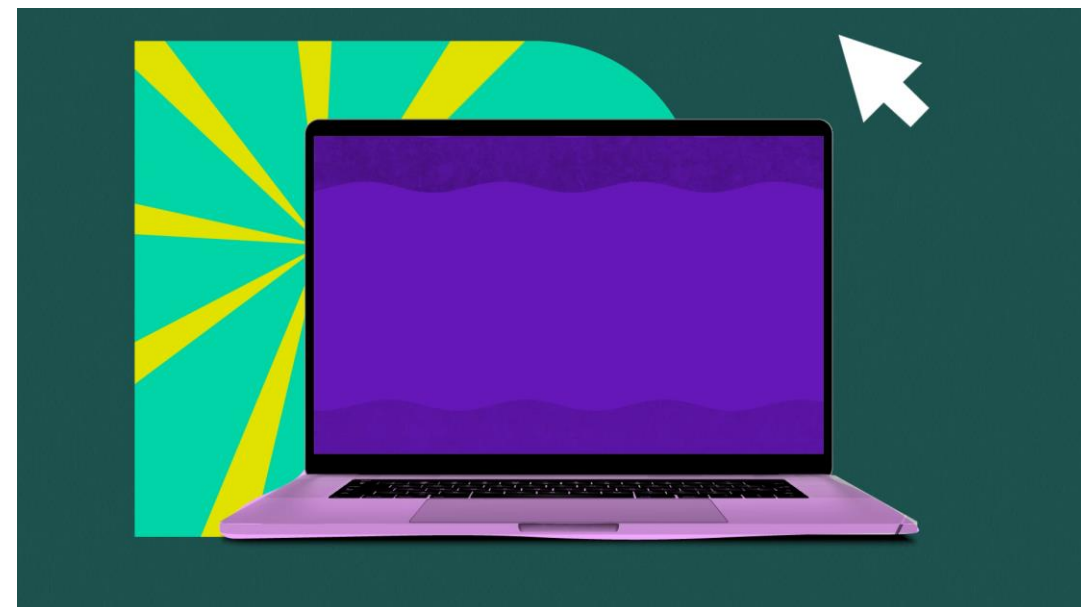

Globale planning

Fase	Awareness	Actie	Bedankt
Datum	8 tot 15 januari	15 januari tot 10 maart	11 – 15 maart
Kanalen	Instagram en Tiktok	IG, Tiktok en/of influencer	Instagram & Tiktok
Messaging	De NSE komt eraan	Geef nu je mening!	Bedankt voor het invullen

COMMUNICATIERICHTLIJNEN



Neutrale aanmoediging mag WEL

Alles dat de studenten op een neutrale manier aanmoedigt de NSE in te vullen.

- > Aankomende studenten gebruiken de studentenoordelen bij het maken van hun keuze.
- > “De opleiding gaat aan de slag met de resultaten. De resultaten geven de onderwijsinstelling input voor interne kwaliteitszorg”.
- > Neutrale communicatie over eerder doorgevoerde wijzigingen is toegestaan.

Sturende aanmoediging mag NIET

Alles wat de studenten op een sturende manier aanmoedigt om de NSE in te vullen= beïnvloeding

- > Iedere vorm waarin wordt aangespoord tot het geven van hoge oordelen.
- > Bovenstaande in combinatie met een hoge ranking in de Keuzegids, Elsevier of de waarde van het diploma.
- > Oproepen in de NSE aan te geven wat er goed gaat en verbeterpunten elders in de organisatie door te geven.
- > Het is niet de bedoeling om voor het invullen een promotiefilmpje van de instelling en/of opleiding te laten zien.

AANPASSINGEN VRAGENLIJST

- > Toevoeging 'ongewijzigd' bij tekstvragen
- > Aanscherping privacy voor tekstantwoorden
- > Nieuw blok online onderwijs
- > Toelichting Studiebegeleiding Q3
- > 16-10 Vragenlijsten online NL DE ENG

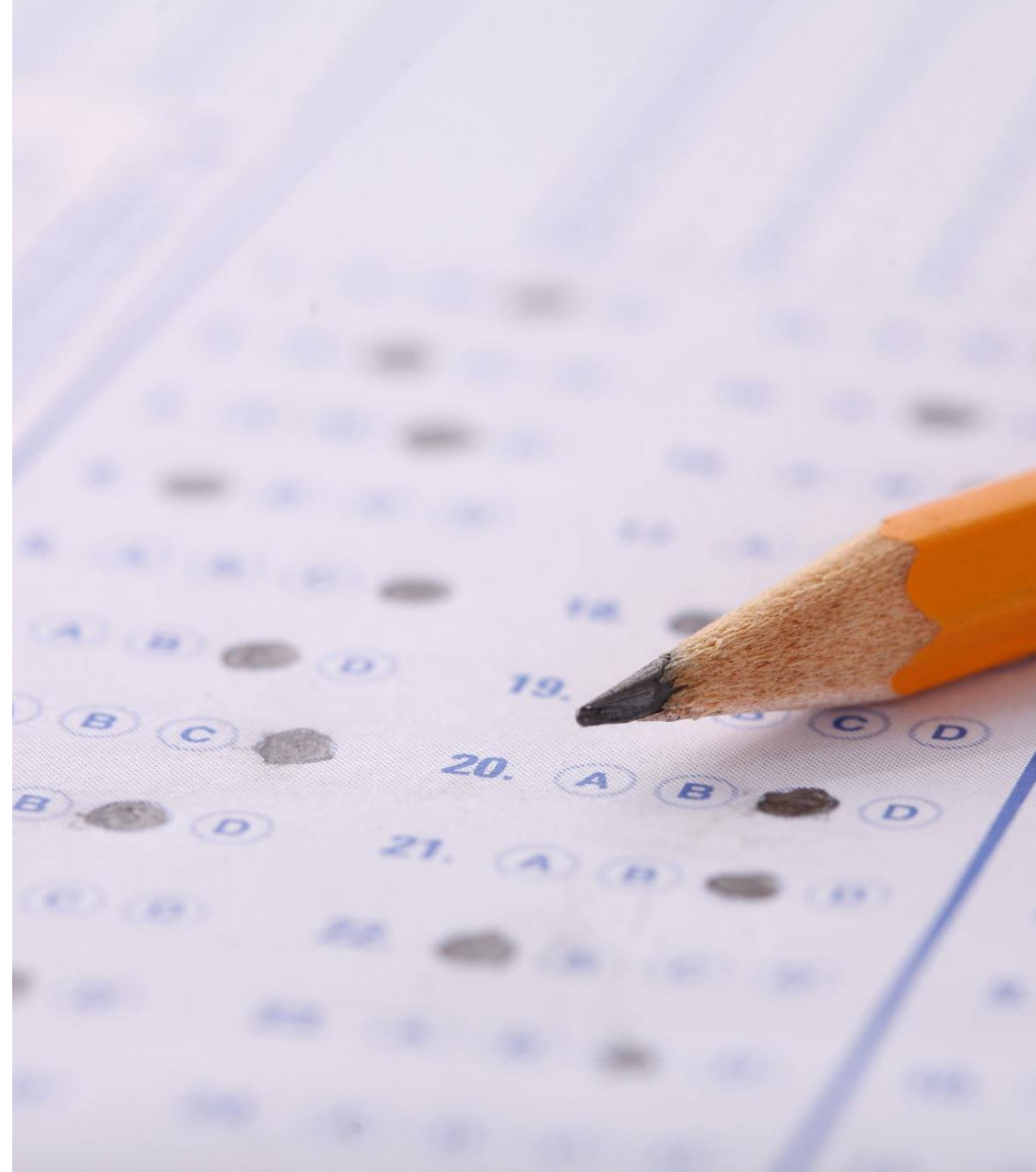

AANPASSINGEN VRAGENLIJST

ONLINE ONDERWIJS

Q1: Hoe tevreden ben je over:

Vraagvoorwaardes: [Online onderwijs]=1, thema vooraf geselecteerd door instelling

- a. Het online lesmateriaal van je opleiding
- b. De digitale leeromgeving van je opleiding
- c. Het gebruiksgemak van de online toetsen <> Het gaat om online toetsen die je maakt op je instelling of op afstand
- d. Hoe online en fysiek onderwijs elkaar aanvult <> Met online onderwijs bedoelen we alle online onderdelen van je opleiding: (live) volgen van online colleges, online lesmateriaal, online toetsen etc.

- 1 - Zeer ontevreden
- 2 - Ontevreden
- 3 - Neutraal
- 4 - Tevreden
- 5 - Zeer tevreden
- 6 - Weet ik niet/niet van toepassing

Q2: Wil jij je opleiding nog iets meegeven over online onderwijs?

Je opmerkingen worden ongewijzigd doorgegeven aan jouw instelling.

Geen opmerkingen? Klik op 'Volgende' onder in beeld.

Vraagvoorwaardes: [Online onderwijs]=1, thema vooraf geselecteerd door instelling

- [open tekstveld, Memo]

Programmeerinstructies: Open vraag Groot, vraag niet verplicht

AANSCHERPING INFORMED CONSENT TEKSTANTWOORDEN

- In de informed consent 'Jouw antwoorden op open vragen worden ongewijzigd doorgegeven aan jouw onderwijsinstelling, wij controleren deze niet op herleidbaarheid naar jou als persoon.'
- Toevoeging van het woord 'ongewijzigd' in de toelichtingen bij de tekstvragen.

UPDATE ONTWIKKELINGEN

- Evaluatie bestand flexibele schil
- Overige ontwikkelingen in afwachting van Indexering OCW

ONTWIKKELINGEN IN 2025 EN VERDER

Mogelijke wijzigingen voor **2025** bereiden we in 2024 voor

Tussentijds betrekken we onderwijsinstellingen

Bijeenkomst met onderwijsinstellingen op 6 februari gericht op de voorbereiding van NSE 2025.
Heb je ideeën? Laat het ons weten!

Besluitvorming over wijzigingen voor de NSE, 2025 zoveel mogelijk voor de zomer van 2024.

TOT SLOT

WAT KUN JE ZELF DOEN?

**Instructies en
aanleversjabloon goed
bekijken**

**Start in het begin van de
uploadweek met een eerste
upload poging, zodat er tijd is
voor aanpassingen waar
nodig**

**Stem intern tijdig flexibele
thema's, eigen
instellingsvragen en
responsoverzichten af**

**Denk alvast na welke
kenmerken je wilt opnemen in
de beveiligingssleutel**

**Kondig de spamfilter
aanpassing alvast aan bij
systeembeheerder + intern op
zoek naar enkele
mailadressen voor de
spamfilter test**

AANLEVEREN STUDENTGEGEVENS

**Lever hoofd- én
nevenopleidingen aan**

**Lever zo actueel mogelijk
bestand met studenten**

**Volg nauwkeurig het
aanleverformat**

**Controleer goed of alle
studenten en CROHO-codes
in het bestand zitten**

**Lever geen voor studenten
unieke waarden aan in de
labels (b.v. namen, adressen,
studentnummers)**

**Controleer goed
uitnodigingsteksten en
afzendernamen**

BELANGRIJKE DATA VOOR NU

Opgeven thema's flexibele
schil, instellingsvragen en
respons op maat

Van 10-10 t/m 31-10

Aanleveren van de
studentgegevens

Van 6-11 t/m 17-11

KTO 1 en stemming voor
flexibele schil blokken

Van 17-10 t/m 30-10

Instructies staan nu online

[KLIK HIER](#)

Planning staat morgen
online

VRAGEN?